aqualia presenta

HIDROKID

EL GUARDIÁN DEL AGUA

PLUK

PLIK

PLIK

DOS HERMANOS, LIDIA Y GUILLE, DUERMEN EN SU CUARTO. UN PLÁCIDO SILENCIO REINA EN LA ESTANCIA.. INTERRUMPIDO SÓLO POR EL SONIDO DE UN GRIFO QUE ALGUIEN OLVIDÓ CERRAR.

POR LA VENTANA ENTRA UN EXTRAÑO NIÑO. SE DIRIGE AL CUARTO DE BAÑO DE PUNTILLAS PARA NO SER OÍDO Y CIERRA EL GRIFO.

KRIK

¿HAS OÍDO ESO?

CREO QUE HAY ALGUIEN EN EL BAÑO. ¡VAMOS A VER!

¡AAAAH!

¿Y TÚ QUIÉN ERES?

NO OS ASUSTÉIS POR FAVOR. ME LLAMO HIDROKID, Y SOY EL GUARDIÁN DEL AGUA. HE VENIDO A CERRAR EL GRIFO PARA NO DESPERDICIAR NI UNA GOTA. ¿SABÉIS EL LARGO CAMINO QUE RECORRE EL AGUA ANTES DE LLEGAR A VUESTRA CASA?

VENID, OS LO ENSEÑARÉ.

WOOSS

NUESTRO HÉROE ABRE LOS BRAZOS Y ARRASTRA A LOS NIÑOS EN UN TORBELLINO DE AGUA PARA ENTRAR POR EL GRIFO DEL LAVABO Y EMPRENDER UN VIAJE HASTA LOS LUGARES DE CAPTACIÓN, DONDE COMIENZA EL CICLO DEL AGUA.

GLUBGLUB

¡YA HEMOS LLEGADO!

¡MIRAD A VUESTRO ALREDEDOR! HAY AGUA POR TODAS PARTES. VIENE DE LOS RÍOS, DE LOS POZOS, DEL MAR... AQUÍ SE RECOGE PARA DESPUÉS TRATARLA, PORQUE AHORA ESTÁ EN ESTADO NATURAL.
¡ES INCREÍBLE!

ESTE ES SALMAN. SU FUNCIÓN ES BEBER AGUA Y DEJARLA PASAR LIMPIA.
PARA QUE TODOS PODAMOS BEBER AGUA BUENA Y SANA.
¿Y POR QUÉ LO HACE?
¡QUÉ CHULO!
¡HOLA CHICOS!
GLUP GLUP GLUP

ESTAS OTRAS BOMBAS Y SALMAN COGEN EL AGUA DE LA NATURALEZA Y LA ENVÍAN A LA ETAP.
¿¿¿A LA QUÉ???

UNA ETAP ES UNA ESTACIÓN DE TRATAMIENTO DE AGUA POTABLE, EL CENTRO DE TRATAMIENTO Y LIMPIEZA A FONDO DEL AGUA. ¿QUERÉIS CONOCERLA?
¡CLARO!

PLUF
ENTONCES SEGUIDME.

aqualia

TODOS CORREN A LA ZONA DE FILTROS Y DESINFECCIÓN. EN EL LABORATORIO DE ANÁLISIS ACABAN DE CAPTURAR UN RESIDUO.
UNA IMPUREZA DISFRAZADA QUERÍA COLARSE EN EL AGUA POTABLE.

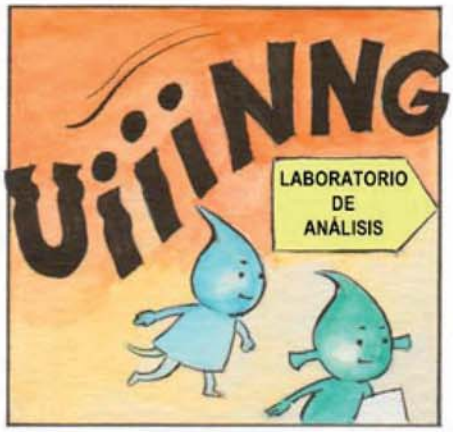

EL AGUA ES FUNDAMENTAL PARA LA VIDA. TODOS LOS DÍAS LA USAMOS PARA DUCHARNOS, COMER, LIMPIAR...

NUNCA LO HABÍA PENSADO.

¡NI YO!

SUENA OTRA ALARMA. HAY UNA FUGA EN UNA DE LAS TUBERÍAS QUE ABASTECEN LA CIUDAD.

aqualia

¡¡BUF!! ¡QUÉ MAL HUELE!

SON VUESTROS RESIDUOS. LLEGAN AQUÍ POR EL DESAGÜE DE LA PILA DE LA COCINA, DEL BAÑO, DE LA TAZA DEL VÁTER...

¿Y QUÉ SE HACE CON ELLOS?

ESOS POLICÍAS LOS DIRIGEN EN ESAS BARCAS HACIA LA EDAR, LA ESTACIÓN DEPURADORA DE AGUAS RESIDUALES.

OH, MIRAD, HAY BARQUITAS CON RESIDUOS TRISTES Y SUCIOS.

LOS HOMBRECILLOS QUE TRABAJAN EN "SANEAMIENTO" SON COMO POLICÍAS QUE SE LAS TIENEN QUE VER CON TODO TIPO DE RESIDUOS.

¿Y QUÉ OCURRE EN LA EDAR?

PUES EN LA EDAR EL AGUA SE SEPARA DE LOS RESIDUOS Y SE PREPARA PARA DARLE OTROS USOS. UNA PARTE SE VUELVE A LA NATURALEZA Y LA OTRA SE EMPLEA EN EL CAMPO,LOS PARQUES... ASÍ, EL AGUA PUEDE SER REUTILIZADA.

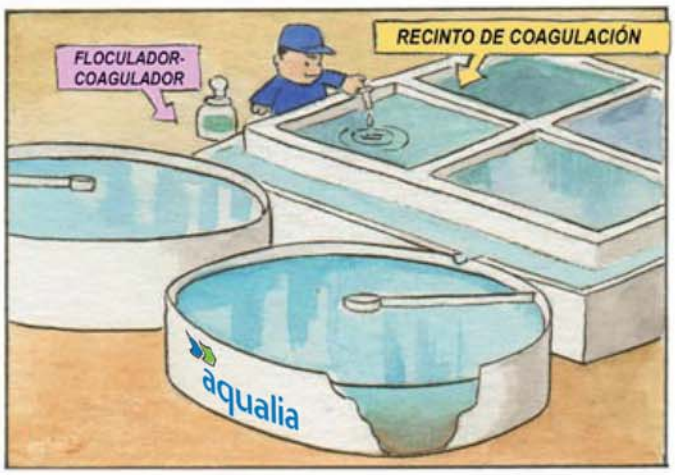

EL AGUA RESIDUAL LLEGA A LA EDAR, Y EN SUS DECANTADORES LOS RESIDUOS SE SEPARAN DEL AGUA Y SE AGRUPAN PARA FORMAR FANGO.

¡MIRA CÓMO SONRÍEN!

¡PORQUE ESTÁN FELICES! AHORA SE LES DEJA SALIR PARA IR AL VERTEDERO O PARA ALIMENTAR A LAS PLANTAS COMO ABONO ORGÁNICO. ¡VAN A SER ÚTILES!

¡YA ES HORA DE VOLVER!
...
OOAA

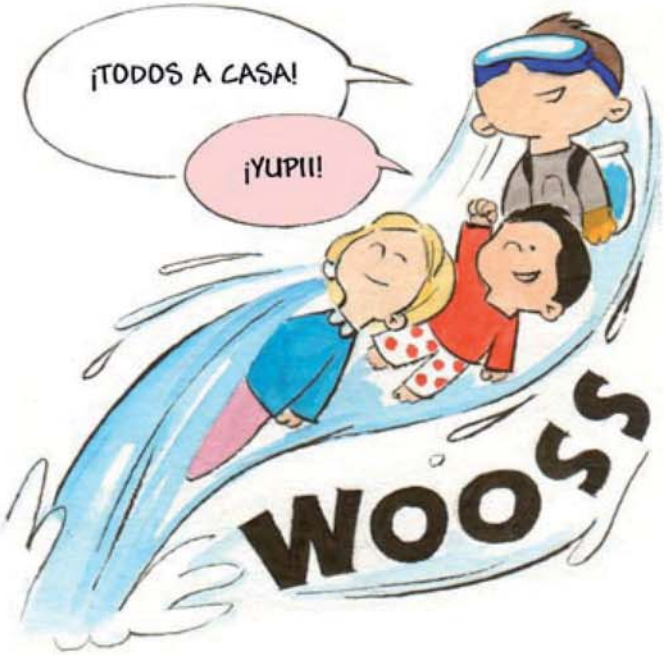
¡TODOS A CASA!
¡YUPII!
WOOSS

HOGAR, DULCE HOGAR.
¡VOILÁ!

¡HA SIDO UN VIAJE FANTÁSTICO!
¡SÍ!
ESPERO QUE HAYÁIS APRENDIDO MUCHO.

¡TE PROMETEMOS TENER CUIDADO AL UTILIZAR EL AGUA!
¡PROMETIDO!

AHORA, HE DE SEGUIR CUIDANDO EL AGUA... ¡HASTA PRONTO!
WOOSS

aqualia

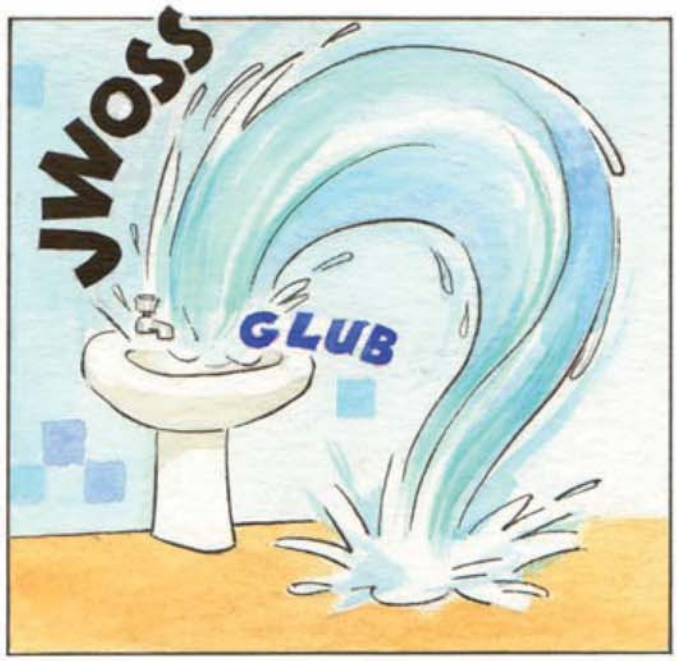
JWoss
GLUB

¡HASTA PRONTO, HIDROKID!
¡BUEN VIAJE!

¡HA SIDO FANTÁSTICO! ¡PAPÁ Y MAMÁ NO SE LO VAN A CREER!
¡TENEMOS QUE DECIRLES LO QUE HEMOS APRENDIDO! A PARTIR DE HOY VAMOS A CUIDAR CADA GOTA DE AGUA.

¡CADA GOTA!

¡Y AHORA, A LA CAMA, QUE MAÑANA HAY COLE!
OH, CREO QUE HE PERDIDO MIS ZAPATILLAS.
FIN

aqualia

HIDROKID

EL GUARDIÁN DEL AGUA

HIDROKID Y SUS AMIGOS NOS CUENTAN COSAS SOBRE EL USO RACIONAL DEL AGUA. EL DIBUJANTE ES UN POCO DESPISTADO Y HA COMETIDO ERRORES AL REPETIR ESTA VIÑETA. ENCUENTRA TÚ LAS 10 DIFERENCIAS.

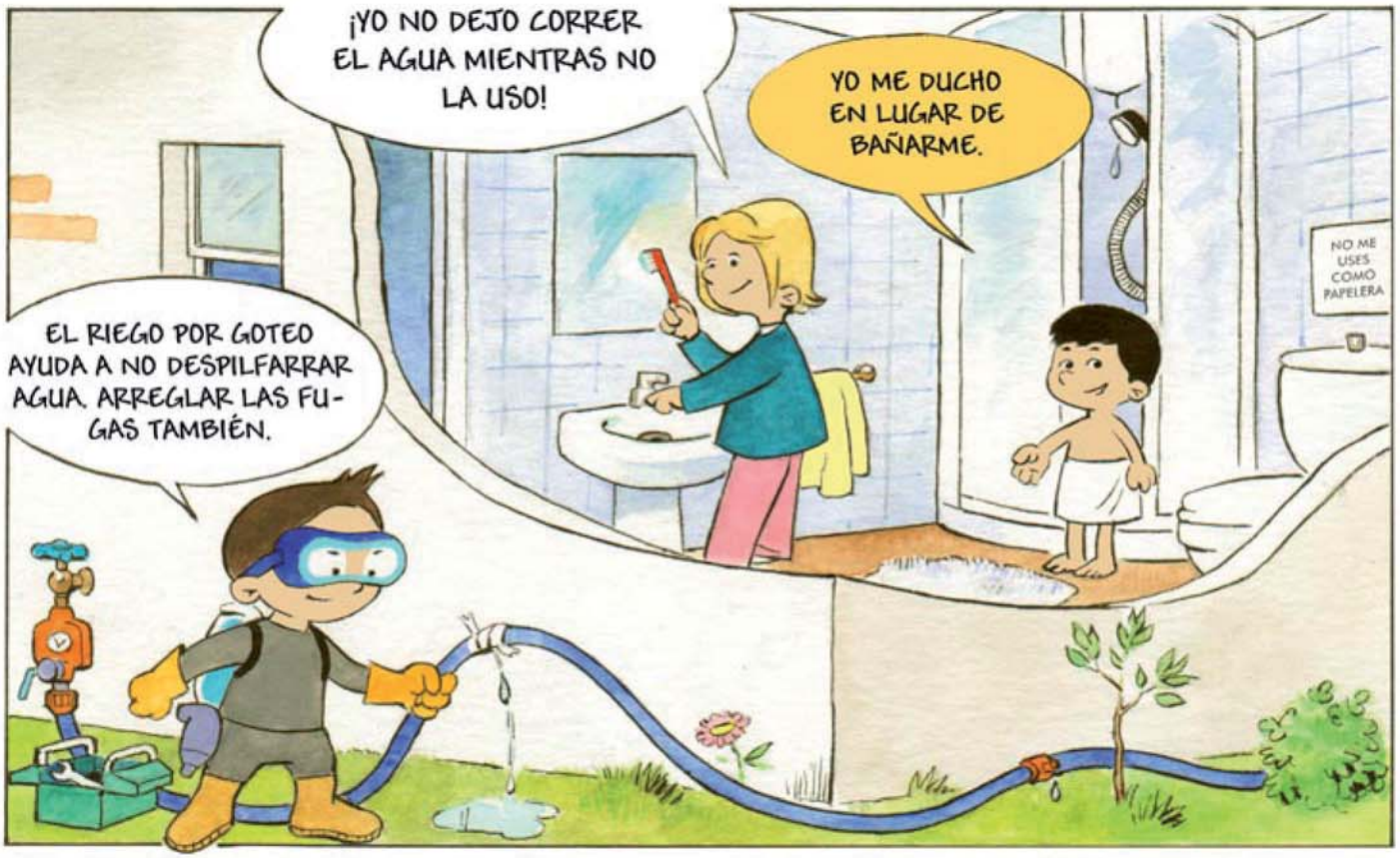

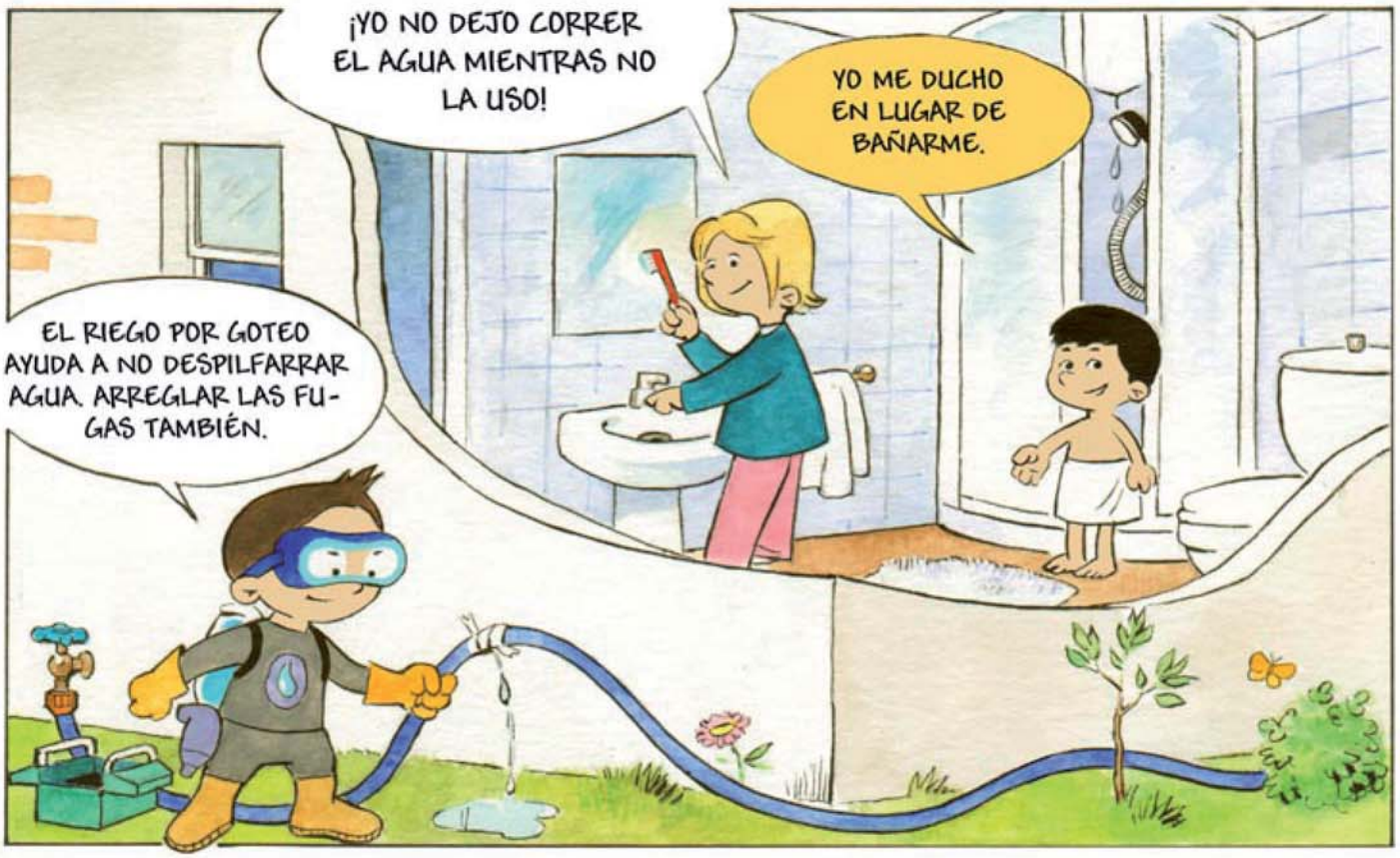

SOLUCIÓN: LADRILLOS DEL MURO, TEMPORIZADOR DE RIEGO, HERRAMIENTA, EL EMBLEMA DE HIDROKID, GOTERO, MARIPOSA, CARTEL W.C., BALDOSÍN, GOTA EN LA DUCHA, TOALLA DE LAVABO.